



Quadro Negro



**Mala Direta
Postal**

9912258974/2010-DR/BSB
SINPRO-DF

...CORREIOS...

Informativo do Sindicato dos Professores no Distrito Federal - Ano XXXIV - Nº 179 - Maio/2013

www.sinprodf.org.br

ELEIÇÃO DIAS 15 e 16 de MAIO DEFINIRÁ DIRETORIA DO SINPRO-DF

Nos próximos dias 15 e 16 de maio, as professoras e professores sindicalizados têm um compromisso com a democracia: participar das eleições para a Diretoria Colegiada que dirigirá a entidade no triênio 2013/2016. Para fortalecer a luta da categoria e o nosso Sindicato é necessário que todas as companheiras e companheiros compareçam às urnas e votem pela melhoria nas condições de vida e de trabalho de seus representantes, pela independência e autonomia do Sinpro-DF e pela manutenção e defesa das instituições democráticas brasileiras, conforme determina o Estatuto da nossa entidade sindical.

Nessa edição do Quadro Negro apresentamos as duas chapas inscritas, bem como a compo-



sição de cada uma delas, com as fotos das companheiras (os) que disputarão a Direção Colegiada do Sinpro. Os eleitos dirigirão a entidade no próximo triênio. O material relativo aos grupos que disputam o pleito é de responsabilidade exclusiva de cada chapa. A Diretoria do Sinpro não se responsabiliza pelas informações enviadas pelos representantes das chapas.

É de suma importância que todos exerçam seu direito ao voto, garantindo, assim, o quórum. Pelo número de sindicalizados e devido à importância de nossa luta para as conquistas da categoria, o voto de todas e todos é de fundamental importância para a continuidade da democracia e da luta. Sua participação representará o fortalecimento de nosso Sindicato.

ORIENTAÇÕES SOBRE A VOTAÇÃO

O horário de votação será de 9h às 21h nos dois dias (15 e 16 de maio) e, em cada seção de votação, haverá uma lista atualizada, com os nomes dos professores em condições de votar. É necessário apresentar um documento de identificação (com foto do (a) eleitor (a) – carteira de identidade ou de habilitação, por exemplo). Estão em condições de votar os (as) professores (as) sindicalizados (as) há mais de seis meses antes da data das eleições e com as mensalidades sindicais em dia. Os mesmos critérios são válidos para os (as) professores (as) aposentados (as) e os (as) que contribuem como autônomos (as), em dia com esta contribuição.

Haverá urna fixa em várias regiões administrativas. Urnas itinerantes percorrerão as escolas urbanas e rurais que não possuam urna fixa, inclusive no horário noturno. As urnas fixas e itinerantes funcionarão no horário noturno, até as 21h, apenas nas escolas que têm turno noturno. As urnas fecharão às 18 horas nas escolas que têm apenas turnos matutino e vespertino.

Na sede da SEEDF, na 607 Norte, nas regionais de ensino, na sede do Sinpro (SIG quadra 06, Lote 2260), nas subsedes (Taguatinga, Gama, e Planaltina), o fechamento será às 18h.

PARTICIPEM! VOTEM E AJUDEM A FORTALECER A NOSSA ENTIDADE!



ELEIÇÕES SINPRO-DF
DIAS 15 E 16 DE MAIO

É hora de votar em quem já provou na luta
*seriedade, representatividade e capacidade de
negociação para assegurar novas conquistas.*

VOTE
CHAPA 1

AVANÇAR COM EXPERIÊNCIA E RENOVAÇÃO

Os professores com mais tempo de magistério se lembram facilmente de uma época que os mais novos não viram. Foi um período em que a nossa categoria vivia em desunião e desmobilizada. Sem diálogo com os governos nem com a sociedade, os professores, encurralados em más condições de trabalho e vida, amargavam os piores índices de arrocho salarial de nossa história.

Aguerrida e consciente, a categoria trocou a postura de intransigência e de aventura política pela construção de um sindicato forte e sintonizado com o dia a dia das escolas. E a história mostrou que a escolha estava certa.

Nessa caminhada, as lutas foram duras, mas foram muitas as conquistas. As eleições mais recentes para a escolha da diretoria do Sinpro indicaram a opção pela capacidade de se acumular experiência sem se abrir mão da formação de novas lideranças.

Agindo assim, a categoria demonstrou a opção por consolidar conquistas e manter o rumo certo para a superação de novos desafios.

Em poucos anos os professores saíram do isolamento e viram crescer a valorização de sua imagem na sociedade. Nesse período consolidou-se a prática de se aliar as mobilizações à capacidade de negociação. A hora é de consolidar as conquistas até aqui alcançadas e avançar na luta. Temos que manter e intensificar a caminhada rumo à isonomia e estabelecer alvos claros

para novas frentes de luta nas áreas de **saúde, formação pedagógica e isonomia.**

O Sinpro tem uma missão inegociável, e nós da Chapa 1 fazemos dela o nosso maior compromisso: A defesa intransigente dos interesses dos professores e das professoras da rede pública do DF!

Um Sindicato que luta e sabe negociar

A estratégia da Chapa 1 é clara! Um sindicato forte tem que combinar a mobilização

e a luta com a capacidade de negociar e interagir com a sociedade. Essa estratégia foi colocada em prática nos últimos anos. A categoria mostrou que sabe lutar, quando fez uma greve de 52 dias em 2012, e mostrou que sabe negociar, quando conquistou a vitória que garantiu o artigo 15 do Plano de Carreira. Essa estratégia vitoriosa foi também utilizada na conquista do atual Plano de Carreira, na contratação de mais professores, na aprovação da lei da Gestão Democrática e em todos os momentos de superação de desafios.

TUDO ISSO JÁ FIZEMOS ...

- ✓ **UM NOVO PLANO DE CARREIRA, RUMO À ISONOMIA;**
- ✓ INCORPORAÇÃO DA TIDEM GARANTE REMUNERAÇÃO DIGNA NA APOSENTADORIA;
- ✓ MAIOR VALORIZAÇÃO DOS PEDAGOGOS E ORIENTADORES EDUCACIONAIS
- ✓ PROGRAMA DE APOIO E ATENDIMENTO PSICOLÓGICO;
- ✓ AUXÍLIO SAÚDE CONQUISTADO COM MUITO SUOR NA ÚLTIMA GREVE;
- ✓ ARTIGO 15: UMA VITÓRIA CONQUISTADA COM LUTA E CAPACIDADE DE NEGOCIAÇÃO;
- ✓ AMPLIAÇÃO DA GARC E GASE;
- ✓ AFASTAMENTO REMUNERADO PARA QUEM VAI ESTUDAR;
- ✓ ASCENSÃO SALARIAL DURANTE ESTÁGIO PROBATÓRIO;

- ✓ PRESERVAÇÃO DO SALÁRIO NA APOSENTADORIA;
- ✓ PAGAMENTO DOS PRECATÓRIOS DO PLANO BRESSER;
- ✓ SEGUNDA COORDENAÇÃO INDIVIDUAL LIBERADA PARA PROFESSORES DE ATIVIDADES;
- ✓ ELEVAÇÃO DOS PERCENTUAIS DE DEDICAÇÃO À COORDENAÇÃO PEDAGÓGICA;
- ✓ 20 % DE REDUÇÃO DO TEMPO DE SALA DE AULA;
- ✓ FORTALECIMENTO DA GAA/GAEE/GAZR/GADEED/GADERL;
- ✓ POLÍTICA DE FORMAÇÃO SINDICAL E ORGANIZAÇÃO NO LOCAL DE TRABALHO;
- ✓ FORMAÇÃO PARA APOSENTADOS;
- ✓ CAMPANHA DE COMBATE À VIOLÊNCIA NAS ESCOLAS;
- ✓ LEI DA GESTÃO DEMOCRÁTICA.

...e ainda vamos fazer mais!

CUIDAR DA SAÚDE

- avançar na luta pelo Plano de Assistência à Saúde custeado integralmente pelo GDF;
- lutar pelo aumento do auxílio-saúde conquistado na greve de 2012;
- lutar e negociar a implementação do programa de prevenção das doenças profissionais no GDF;

- ampliar e fortalecer o programa de apoio e atendimento psicológico do Sinpro, que já atendeu mais de 1.200 professores e professoras;
- lutar pela implantação de uma política de saúde preventiva com a melhoria das estruturas nas escolas e das condições de trabalho;

COM FORÇA PARA LUTAR E CAPACIDADE PARA NEGOCIAR

- avançar na luta pela Isonomia;

- dar continuidade na luta pela incorporação de gratificações ao vencimento básico, ouvindo a categoria;

- garantir isonomia do auxílio-alimentação com o da CLDF;

- exigir o imediato pagamento das pendências financeiras;

- valorização e respeito aos aposentados;

- ampliar a Gestão Democrática na gestão de ensino;

- fim da hora-aula para professores de contrato temporário;

- ampliar o programa de formação sindical;

- exigir a imediata liberação das licenças-prêmio;

- exigir do governo a ampliação dos programas de formação continuada;

- elaborar um plano de convênio com cursos de língua estrangeira;

- manter a luta pelos 10% do PIB nacional para a educação e promover ampla campanha pelos 10% do PIB do DF para o setor;

- amplo debate na categoria sobre os ciclos e semestralidade;

- criação do centro de referência sócioambiental na chácara do professor;

- plano distrital de educação;

- avançar nas políticas afirmativas de combate a homofobia, ao racismo e pela igualdade de gêneros;

- ampliar a luta por concursos e nomeação de professores;

- avançar na luta pela ampliação da coordenação pedagógica para 50% da jornada de trabalho;

- extensão da GAEE para professores de turmas inclusivas;

- extensão da GAA para os professores atuam no 4º e 5º anos e EJA primeiro segmento;

- cursos de especialização para a categoria;

- reajuste dos valores do auxílio-creche.

AVANÇAR COM EXPERIÊNCIA E RENOVAÇÃO

Em defesa dos professores e da educação pública



DIRETORIA COLEGIADA



Washington Dourado
SEC. DE ASSUNTOS JURÍDICOS E
SOCIOECONÔMICOS
Taguatinga



Luciana Custódio
SEC. DE ORGANIZAÇÃO E INFORMÁTICA
Paranoá



Cleber Soares
SEC. DE IMPRENSA E DIVULGAÇÃO
Gama



Berenice Darc
SEC. DE POLÍTICA EDUCACIONAL
Planaltina



Marco Aurélio
SEC. DE ASSUNTOS CULTURAIS
Brazlândia



Cláudio Antunes
SEC. DE IMPRENSA E DIVULGAÇÃO
Samambaia



Polyelton Oliveira
SEC. DE POLÍTICAS SOCIAIS E
RELAÇÕES INSTITUCIONAIS
Samambaia



Eliceuda Silva
SEC. DE POLÍTICAS PARA AS MULHERES
Ceilândia



Rosilene Corrêa
SEC. DE FINANÇAS
Plano Piloto



Carlos Cirane
SEC. DE ADMINISTRAÇÃO DE PATRIMÔNIO
Guará



Chicão (orientador)
SEC. DE ASSUNTOS DE APOSENTADOS
Ceilândia



Fátima de Almeida
SEC. DE FORMAÇÃO SINDICAL
Taguatinga



Gilza Camilo
SEC. DE SAÚDE DO TRABALHADOR
NB/Riacho Fundo



Elaine Amâncio
SEC. DE ASSUNTOS CULTURAIS
Samambaia



Geraldo Benedito
SEC. DE FINANÇAS
Recanto das Emas



Samuel Fernandes
SEC. DE IMPRENSA E DIVULGAÇÃO
Ceilândia



Cássio de Oliveira
SEC. DE ASSUNTOS JURÍDICOS E
SOCIOECONÔMICOS
Sobradinho



Fernando Reis
SEC. DE POLÍTICA EDUCACIONAL
Santa Maria

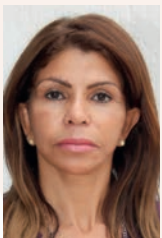

Delzair Amancio
SEC. DE RAÇA E SEXUALIDADE
Sobradinho



Gabriel
SEC. DE POLÍTICAS SOCIAIS E
RELAÇÕES INSTITUCIONAIS
São Sebastião



Assis
SEC. DE ORGANIZAÇÃO E INFORMÁTICA
Gama



Claudia Bullos
SEC. DE ADMINISTRAÇÃO DE PATRIMÔNIO
São Sebastião



Isabel Portuguez
SEC. DE ASSUNTOS DE APOSENTADOS
Plano Piloto



Meg (orientadora)
SEC. DE FORMAÇÃO SINDICAL
Taguatinga



Manoel Alves
SEC. DE SAÚDE DO TRABALHADOR
Taguatinga



Jairo Mendonça
SEC. DE ASSUNTOS CULTURAIS
Gama



Ilson Veloso
SEC. DE ASSUNTOS JURÍDICOS E
SOCIOECONÔMICOS
Ceilândia



Nilza Cristina
SEC. DE FORMAÇÃO SINDICAL
Planaltina



Neliane Cunha
SEC. DE POLÍTICAS PARA AS MULHERES
Plano Piloto



Luiz Alberto
SEC. DE FINANÇAS
Santa Maria



Regina Célia
SEC. DE ADMINISTRAÇÃO DE PATRIMÔNIO
PP/Cruzeiro



Iolanda Rocha
SEC. DE POLÍTICAS SOCIAIS E
RELAÇÕES INSTITUCIONAIS
Samambaia



Júlio Barros
SEC. DE ORGANIZAÇÃO E INFORMÁTICA
Ceilândia



Jucimeire Barbosa
SEC. DE RAÇA E SEXUALIDADE
Samambaia



Dimas Rocha
SEC. DE ADMINISTRAÇÃO DE PATRIMÔNIO
Recanto das Emas



Sílvia Canabrava
SEC. DE ASSUNTOS JURÍDICOS E
SOCIOECONÔMICOS
Taguatinga

SUPLENTE



Maria José (Zezé)
SEC. DE SAÚDE DO TRABALHADOR
Plano Piloto



Vilmaria Pereira
SEC. DE POLÍTICAS PARA AS MULHERES
Guará



Wiviane Farkas
SEC. DE RAÇA E SEXUALIDADE
Plano Piloto

**VOTE
CHAPA**



Iracema Bandeira
Santa Maria



Carlos dos Santos
Ceilândia



Carlos Edmundo
Taguatinga



Elisangela Ferreira
Samambaia



Silvana Fernandes
Santa Maria

**ELEIÇÕES SINPRO-DF
DIAS 15 E 16 DE MAIO**

1



chapa-1-Sua-Voz-Sinpro-DF



chapa1sinprodf

(61) 3226-3268

Independência, democracia e luta rumo à isonomia

2

CHAPA



A busca incessante pela valorização da carreira do magistério e por uma educação pública de qualidade e democrática são as principais causas que uniram diversas forças que fazem oposição à atual diretoria do Sinpro-DF, na construção da Chapa 2 - *Independência, Democracia e Luta, Rumo à Isonomia*. Uma chapa com pluralidade de idéias, porém uma só bandeira: o fortalecimento de nossa categoria para a conquista de suas reivindicações.

Destacamos que vivemos um momento ímpar em nossa categoria. Recém saímos de

mais uma luta pela conquista de nossas reivindicações, com a consciência de que ainda muito falta para o grito da vitória. Temos a convicção de que, nesse momento, seria possível aproveitarmos o desgaste do atual governo para arrancarmos uma proposta melhor.

Contudo, tivemos maturidade e sapiência suficientes para esperarmos novo momento, já que não contávamos com uma diretoria sindical, combativa, disposta ao embate.

Agora é avançar! Ir em frente na luta pela tão sonhada Isonomia. Estamos em mais um momento importante de nossas vidas, de nos-

sas conquistas: a eleição de nosso sindicato, que ocorre nos próximos dias 15 e 16 de maio.

Nós da Chapa 2 queremos um sindicato combativo, sem atrelamento ao governo e, principalmente democrático, participativo e atuante em defesa dos direitos dos trabalhadores em educação.

Vamos nos dedicar à organização da categoria e da comunidade escolar para que, nas campanhas salariais de 2014 e dos próximos anos, tenhamos uma categoria fortalecida e unificada, rumo ao respeito, à dignidade e à isonomia.

Conheça as principais propostas da CHAPA 2:

- ✓ Reposição salarial das perdas inflacionárias e isonomia com a carreira médica;
- ✓ Ampliação do pagamento da GAA (15%) para todos os docentes das séries iniciais e primeiro segmento da EJA;
- ✓ Ampliação do pagamento da GAEE (15%) para todos os docentes que atendem alunos com necessidades especiais;
- ✓ Aumento do Auxílio Alimentação para R\$ 840,62 - valor pago a servidores da Câmara Legislativa;
- ✓ Implantação de Plano de Saúde pago pelo GDF, e aumento do auxílio saúde para um patamar digno;
- ✓ Concessão de Passe Livre para o professor;
- ✓ Pagamento do mesmo piso salarial de efetivos para os professores temporários;
- ✓ Concurso Público já! Contratação imediata de professores e orientadores educacionais;
- ✓ Manutenção da paridade entre ativos e aposentados. Extensão de todos os direitos aos aposentados;
- ✓ Aumento da carga horária dedicada à coordenação pedagógica para 50%;
- ✓ Diminuição de alunos por sala de aula, de for-

ma a contribuir ao desenvolvimento da aprendizagem efetiva;

- ✓ Não à implantação de políticas educacionais e projetos pedagógicos de forma autoritária, como ocorreu com 'ciclos' e 'semestralidade';
- ✓ Garantia do gozo da licença prêmio para toda a categoria, que atenda à necessidade de cada um;
- ✓ Redução da Jornada de Trabalho sem Redução Salarial;
- ✓ Implantação de 10% do PIB para a educação pública já;

Propostas de democratização do sindicato:

- ✓ Resgatar o papel dos delegados sindicais nas escolas, dos Conselhos Geral e Regionais de Delegados Sindicais como previsto no Estatuto!
- ✓ Democratizar as falas e as listas de oradores nas assembleias gerais!
- ✓ Comando de Greve com maioria da base, com no mínimo paridade de gênero, procurando ampliar a participação feminina!
- ✓ Realizar Seminário de Finanças sobre a arrecadação, orçamento e gastos do sindicato.

A Chapa da Categoria!



Vânia Alves

Sec. para Assuntos de Raça e Sexualidade



João Bosco

Sec. de Imprensa e Divulgação



Ilze Dias

Sec. de Assuntos dos Aposentados



Jussiara Santos

Sec. de Imprensa e Divulgação



Ruiter Lima

Sec. de Assuntos Culturais



Susi Francis Piva

Sec. de Imprensa e Divulgação



Guillen

Secretaria de Finanças



João Flávio

Sec. de Formação Sindical



Doralice Lima

Sec. de Administração e Patrimônio



Janduy Júnior

Sec. de Organização e Informática



Glória Amâncio

Sec. Administração e Patrimônio

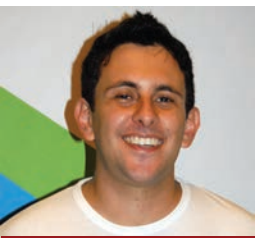

Thiago Marques

Sec. para Assuntos de Raça e Sexualidade



Silmara Carvalho

Sec. para Assuntos de Saúde do Trabalhador



Rosa Maria

Sec. Secretaria de Políticas Sociais



Eurípedes Neves

Sec. de Assuntos Jurídicos, Trabalhistas e Estudos Sócio-Econômicos



Zâmbia Travassos

Sec. para Assuntos de Raça e Sexualidade



Francisco Nogueira

Sec. de Administração e Patrimônio



Joana Darc

Sec. para Assuntos e Políticas para as Mulheres Educadoras



Paulo Santos

Sec. de Assuntos Jurídicos, Trabalhistas e Estudos Sócio-Econômicos



Tânia Cristina

Sec. de Organização e Informática



Danilo Araújo

Sec. de Assuntos Jurídicos, Trabalhistas e Estudos Sócio-Econômicos



Daniel Crepaldi

Sec. de Políticas Sociais



Ailton Fernando

Sec. de Organização e Informática



Hélia Guedes

Sec. de Assuntos dos Aposentados



Emerson de Carvalho

Sec. de Formação Sindical



Natália Acioly

Sec. para Assuntos de Saúde do Trabalhador



Weudes Santana

Secretaria de Finanças



Benedita Reis

Sec. de Política Educacional



Edson da Silva

Sec. de Formação Sindical



Silvana da Silva

Sec. de Política Educacional



Gilvan de Oliveira

Sec. para Assuntos de Saúde do Trabalhador



Cléssia Mara

Sec. de Política Educacional



Manoel Lima

Secretaria de Finanças



Maria Eliana

Sec. para Assuntos e Políticas para as Mulheres Educadoras



Robson Raymundo

Sec. de Políticas Sociais



Idalina Bonfim

Sec. para Assuntos e Políticas para as Mulheres Educadoras



Luiz Vitelli

Sec. de Assuntos Culturais



Dorinha

Sec. de Assuntos dos Aposentados



Márcio Guimarães

Sec. de Assuntos Culturais



Marenise Rocha

Suplente



Silvano de Carvalho

Suplente



Izaneide Aguiar

Suplente



Angelo Balbino

Suplente



Roberta Fernandes

Suplente

Sindicato governista não!

A Chapa da Categoria!

VOTE



www.facebook.com/sinprochapa2oposicao



www.youtube.com/Chapa2SINPRODF

apoiochapa2sinprodf@gmail.com

Comitê de Campanha: Taguatinga, QNA 6, lote 1, K, 208

Contribua com a campanha da Chapa 2
agência/conta corrente BRB: 209023723-0

CANDIDATOS AO CONSELHO FISCAL



GARDÊNIA LOPES

Professora de Atividades da Regional de Ceilândia, da Secretaria de Estado e Educação do Distrito Federal (SEEDF), há 15 anos, com especialização em Educação Infantil. Já trabalhou na Escola Classe 313, de Samambaia, e hoje está na Escola classe 34 de Ceilândia.



GILMAR BEZERRA

O novo muitas vezes nos assusta; mais viver no erro é muito mais doloroso. Participe, mude, lute por um sindicato independente, transparente e relmente do professor e pelo professor;vote chapa 2 e em gilmar para o conselho fiscal.



JAÍLSON PEREIRA SOUSA

Jornalista, poeta e formado em Filosofia, com habilitação em História e Sociologia. Atualmente leciona no Centro Educacional 06 de Taguatinga Norte. Militante há mais de 20 anos do Partido dos Trabalhadores (PT), do Movimento Negro e da Pessoa com Deficiência.



JOÉCIO DE SOUZA BORGES

Professor de Matemática em Taguatinga, independente, não apoia nenhuma das chapas.



JOVELINO SOARES DA S. NETO

É professor da Secretaria de Estado e Educação do Distrito Federal (SEEDF) e lotado na CRE de Ceilândia desde 1994. Atualmente é professor de Ciências Exatas da Sala de Recursos Generalista do Centro de Ensino Fundamental 19, onde foi presidente do Conselho Escolar e Delegado Sindical.



MARCOS ALVES PIRES

Licenciado em Geografia e Gestor Ambiental com pós-graduação pela Universidade Estadual de Goiás (UEG). Na Secretaria de Estado de Educação (SEEDF), há 16 anos, trabalha atualmente nas Regionais do Núcleo Bandeirante (Escola Classe Riacho Fundo Rural) e Samambaia (CEF Myriam Ervilha).



MARIA CRISTINA S. CARDOSO

Graduada em História e Geografia, trabalhou na coordenação do Centro de Ensino Fundamental 403, de Santa Maria e na Escola Classe Arniqueiras. Atualmente trabalha na Secretaria de Estado e Educação do Distrito Federal (SEEDF), há 18 anos, e também coordenando o projeto de leitura “Prazer de Ler”.



REGINA MÁRCIA DE ASSIS

Trabalhei 25 anos na SEDF ,sempre em Sobradinho.Atualmente estou aposentada .Pretendo atuar com lisura e ética como conselheira fiscal para garantir a transparência com as finanças de nossa entidade.



RENATO FERREIRA

Professor de historia, há 17 anos na SEDF. Há três anos trabalhando com formação docente continuada na EAPE.



SATURNINO JOSÉ DA S. FILHO

Professor do CED 06 de Taguatinga



UVERLANDO TEIXEIRA DA SILVA

26 anos de CEE, Professor de P.AE (readaptado) delegado do CEE 01 de Ceilandia e atual do CEF 14 de Taguatinga. Lutou pela GAEE e em todas as greves.



VALDECI SILVÉRIO MARQUES

professor há 28 anos, participou ativamente das lutas da categoria, com vasta experiência sindical pois já foi membro da diretoria do SINPRO/DF

ATENÇÃO PARA OS LOCAIS DAS URNAS FIXAS

- **Brazlândia:** CRE; CED 02 e CED 03.
- **Ceilândia:** CRE; CEM 02; EC 24; CEM 10; CED 07; CEM 04; Caic Anísio Teixeira; CEF 24; CEM 12 (P-Norte); CEF 17 (Expansão Setor O) e CILC.
- **Cruzeiro:** CED 02
- **Gama:** CRE; CEM 01 (CG); CEM 02; CEF 08; CEM 03; CEF 15; CEF 04; CED 06 e Subsede do Sinpro.
- **Guará:** CRE; CED 02; CED 03 (Centrão); CEF 01 e CEF 02 Estrutural.
- **N. Bandeirante:** CRE; CEM 01 NB e CED 01 Candangolândia.
- **Paranoá:** CRE; CEM 01; CEF DARCY RIBEIRO; CED do PAD-DF.
- **Planaltina:** CRE, Subsede do Sinpro, CED 03; CEF 04; EC PARANÁ, CAIC Assis Chateaubriand e CEF Condomínio Estância III.
- **Plano Piloto:** CRE; CEM ELEFANTE BRANCO; CEM SETOR LESTE; CED GISNO (SGAN 908); CEM PAULO FREIRE (CAN) ESCOLA-PARQUE 210/211 NORTE; ESCOLA PARQUE 307/308 SUL; SUBSECRETARIA DE EDUCAÇÃO (antiga FEEDF), CEJA - Asa Sul (CESAS); EAPE (906 Sul, antiga Escola Normal), CEE 02 Sul; Escola de Música e sede do Sinpro.
- **Recanto das Emas:** CRE; CEF 206 e CEM 804.
- **Riacho Fundo I:** CEM 01 e CEF 02.
- **Riacho Fundo II:** CEF 01.
- **Samambaia:** CRE; CAIC AYRTON SENNA, CEM 304; EC 419 e EC 614.
- **Santa Maria:** CRE; CEE 01; EC 203 e CAIC SANTA MARIA.
- **São Sebastião:** CRE e CEM 01 SÃO SEBASTIÃO.
- **Sobradinho:** CEM 01; CED 03; CED 04; CEF FERCAL e CEF 04.
- **Taguatinga:** CRE; CED 04; CEF 10; CEMAB; CED 05, CAIC Walter José de Moura (AREAL) e Subse-
de do Sinpro.

A COMISSÃO ELEITORAL DEFINIRÁ O
ROTEIRO DAS 95 URNAS ITINERANTES.

QUANDO TODOS APOIAM A MESMA IDEIA, ELA VIRA UM IDEAL.



2013 pode ser o ano da virada pela educação pública. Há muito o que fazer, mas depende da participação de todos. Mostre para o Brasil o seu compromisso.

Passe essa ideia adiante! Acesse:
www.educacaoeuapoio.com.br



Idealização:

CNTe Confederação Nacional dos
Trabalhadores em Educação
® www.cnte.org.br *Brasil*

Filiada à
CUT BRASIL
Internacional
da Educação

i
Internacional
da Educação

CEA